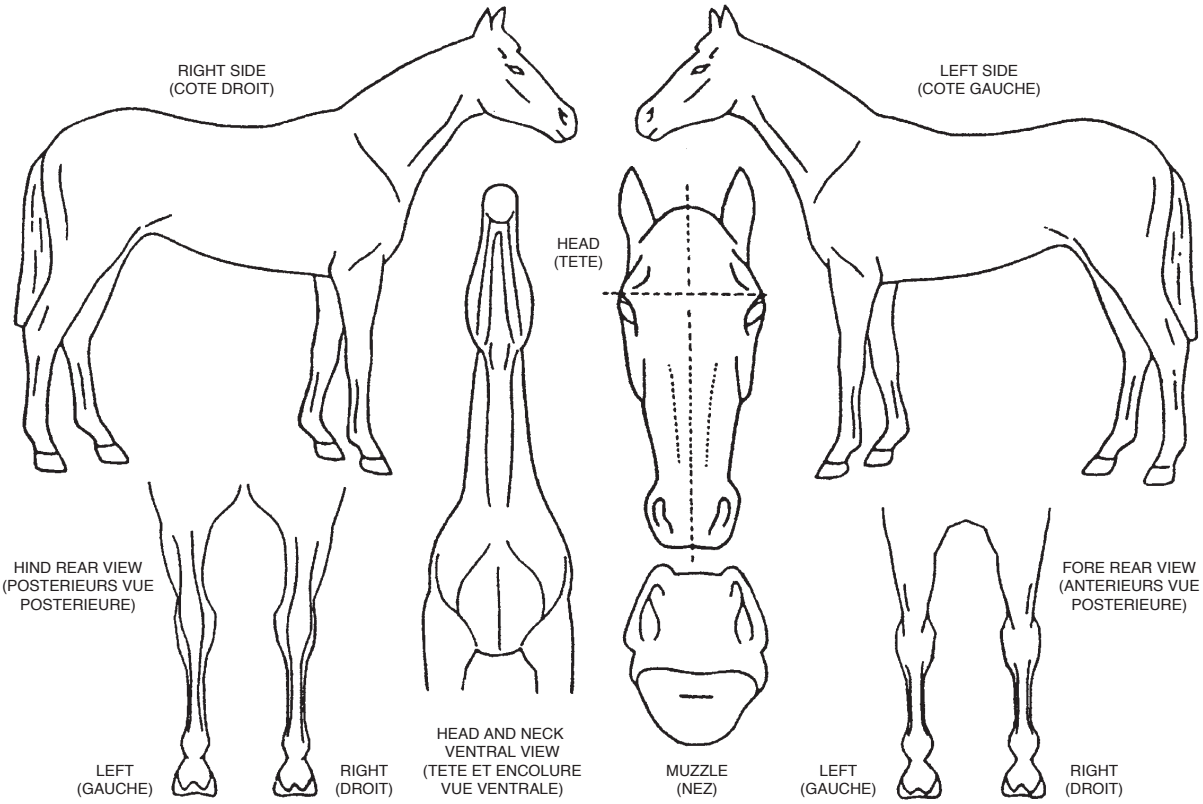

microchipnumber (only by loss barcode stickers)
transpondernummer (uitsluitend bij verlies stickers)

.....

.....

Please add microchip barcode here
Plak hier transpondernummer barcode

.....Signature..... .....Stamp/Cachet.....

Signature and stamp of the veterinarian or qualified person or competent authority / Signature et cachet du vétérinaire ou de la personne qualifiée ou de l'autorité compétente

1. Written description should be typed or written in block capitals / invullen in blokletters, liefst getypt.
2. Written description and diagram should agree / beschrijving en schets moeten overeenkomen.
3. All white markings should be hatched in red / alle witte aftekeningen moeten met rood gelijnd worden.
4. Whorls must be shown thus 'x' and decribed below in detail / de haarwervels moeten met een x worden aangegeven.
5. All identifying features should be marked - a minimum of five are required / alle kenmerken moeten worden weergegeven minimaal 5.

© Anglo European Stubook Limited 2016
www.angloeuropeanstudbook.co.uk

* NAME				
COLOUR (ROBE) / KLEUR	SEX (SEXE) M / F	* DATE OF BIRTH (ANNEE) / GEBOORTEDATUM / / 20	* SIRE (PERE) / VADER	* DAM (MERE) / MOEDER
DATE OF EXAMINATION / / 20	*Was this animal identified as a foal when still on its Dam?* *Is dit dier geïdentificeerd als een veulen dat nog bij de moeder loopt?*		☐ YES / JA	☐ NO / NEE

* THESE ITEMS ARE BASED ON INFORMATION SUPPLIED BY THE OWNER OR HIS / HER AGENT

HEAD / HOOFD (TETE)	
L.F. / L.V. (A.G.)	
R.F. / R.V. (A.D.)	
L.H. / L.A. (P.G.)	
R.H. / R.A. (P.D.)	
BODY / LICHAAM (CORPS)	
MARKINGS / VERWORVEN KENMERKEN (MARQUES ACQUISES)	

ONCE COMPLETED PLEASE RETURN TO AES / INGEVULD TERUG ZENDEN NAAR AES

This form has to be completed by a veterinarian or qualified person / Dit formulier moet door een veearts of erkend schetser worden ingevuld